

**PISA**  
DESARROLLADORA  
INMOBILIARIA

25 ANIVERSARIO



# MOLINOS RESIDENCIAL

By:



\*Imagen ilustrativa

# ATLIXCO

## UN ENTORNO EXCEPCIONAL



ALBERCA



CANCHA  
DE PADEL



SALÓN DE  
USOS MÚLTIPLES



10 MIN. DEL  
ZÓCALO



# DISTRIBUCIÓN

## PLANTA BAJA

- Sala
- Comedor
- Cocina
- Alacena
- Patio de servicio
- Vestíbulo
- 1/2 Baño completo
- Cochera para 2 autos
- Patio posterior

 **TERRENO: VARIEDAD DE MEDIDAS**

 **CONSTRUCCIÓN: 99.95 M2**



\*Imagen Ilustrativa

# DISTRIBUCIÓN

## PLANTA ALTA (3 RECÁMARAS)

- Recámara principal con Baño completo
- 2 Recámaras secundarias
- 1 Baño completo compartido
- Vestíbulo



\*Imagen Ilustrativa



# MOLINOS RESIDENCIAL

## TU CASA EN ATLIXCO

\*La casa no se entrega amueblada \*Equipamiento con costo extra

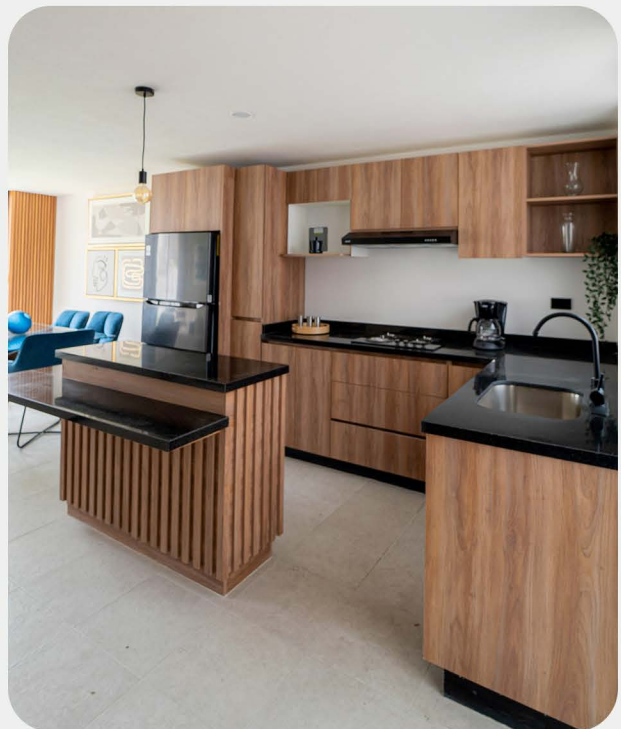



# MOLINOS RESIDENCIAL

## TU CASA EN ATLIXCO

¡Agrega estilo a tu nuevo hogar!



\*Cocina con diseño plus con costo extra

**INCLUYE COCINA INTEGRAL BÁSICA**

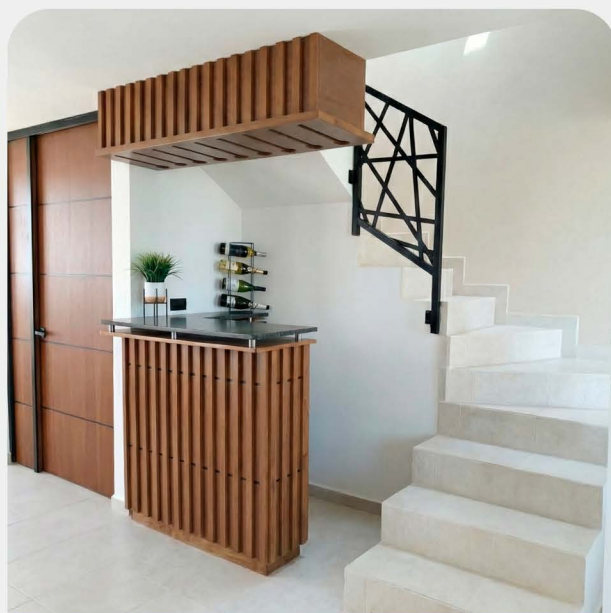

**CAVA Y ALACENA**

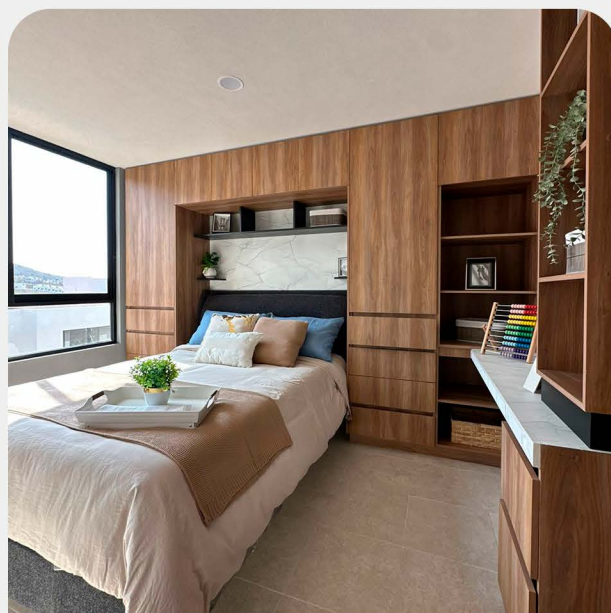

**2 RECÁMARAS SECUNDARIAS**

\*La casa no se entrega amueblada \*Equipamiento con costo extra



# MOLINOS RESIDENCIAL

\*La casa no se entrega amueblada \*Equipamiento con costo extra



**RECÁMARA PRINCIPAL CON BAÑO COMPLETO**

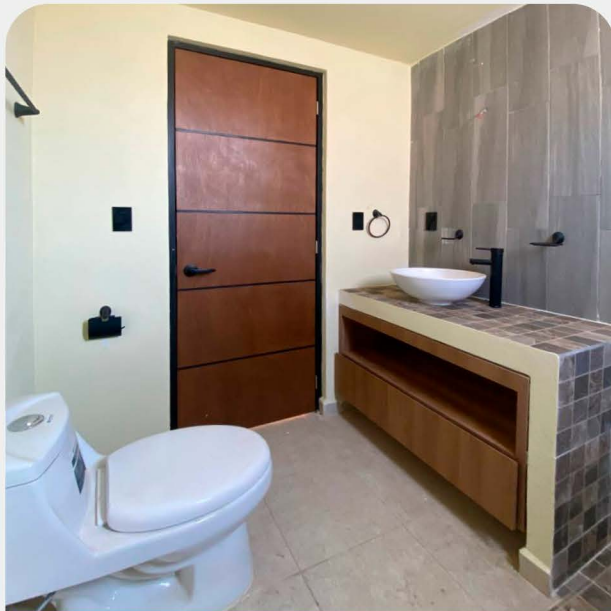

**1 BAÑO COMPARTIDO**





**JARDÍN**

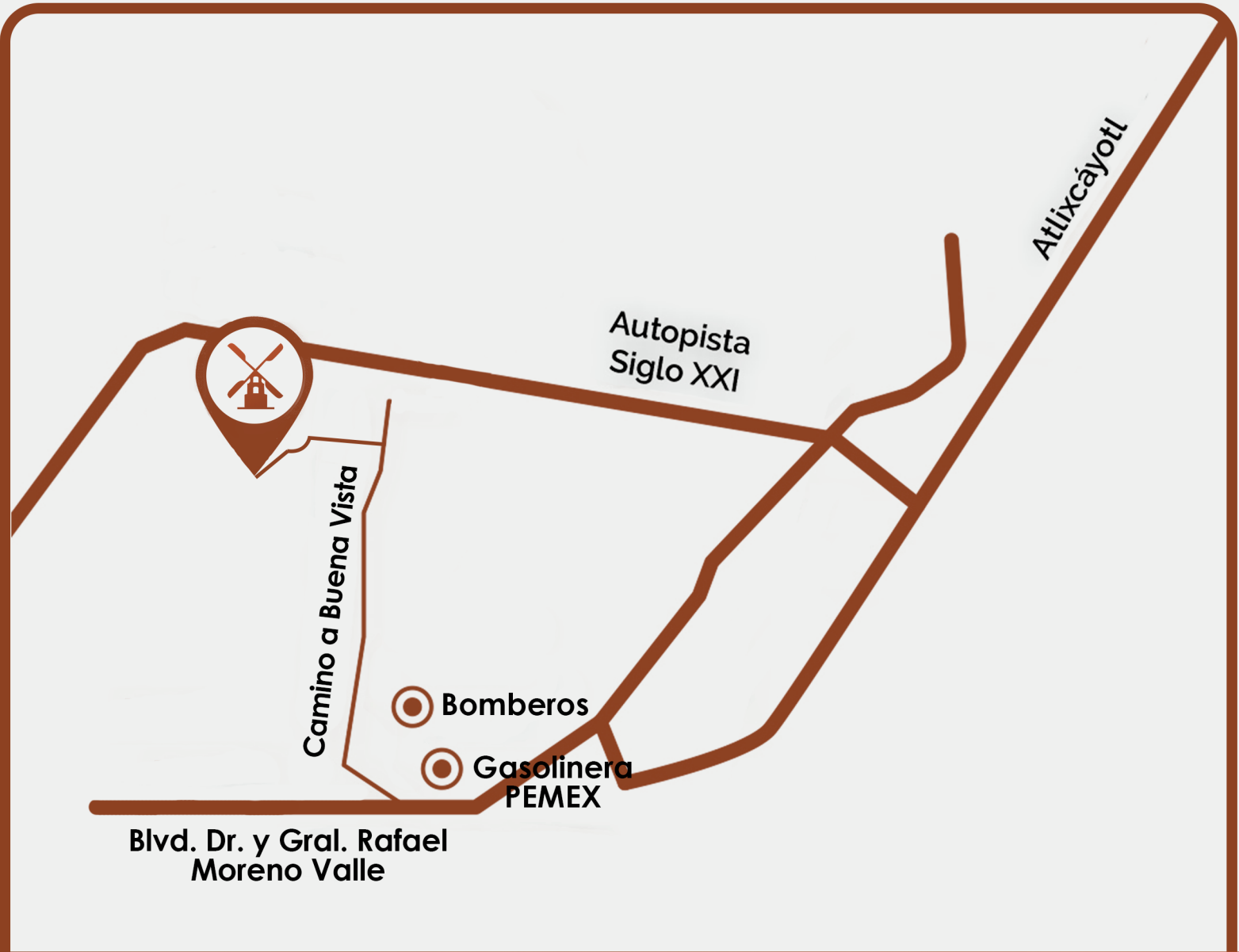

# MOLINOS RESIDENCIAL



 222 932 39 99

 222 231 44 31 al 34

  @pisavende

**PISA**  
DESARROLLADORA  
INMOBILIARIA



info@pisavende.com.mx  
www.pisavende.com